台中市私立慈馨兒少之家

家童入家辦法

中華民國 96 年 08 月 01 日訂定

中華民國 101 年 01 月 10 日第 1 次修訂

中華民國 104 年 03 月 31 日第 2 次修訂

壹、本辦法依據本家組織章程第五條訂定。本家家童入家，悉依本辦法辦理。

貳、本家安置對象：滿三足歲以上，未滿十八歲且未領有身心障礙手冊之兒童及少年，並有下列情形之一者：

一、父母雙亡、被遺棄，無親可依之兒童及少年。

二、家庭發生重大變故，致無法正常生活於其家庭之兒童及少年。

三、依法應予安置保護之兒童及少年。

參、本家收容對象來源：

一、縣市政府轉介

（一）委託安置：

符合兒童及少年福利與權益保障法，第五十二條第一項、第六十二條第一項之規定者，由縣市政府依合約轉介本家委託安置。

（二）保護安置：

符合兒童及少年福利與權益保障法，第四十九條、第五十六條第一、二項之規定者，由縣市政府依合約轉介本家保護安置。

二、本家自行安置：

符合本家安置標準者，由監護人或其他親屬向本家提出申請安置。

三、機構轉介：

符合本家安置標準者，經由其他機構社工提出申請轉介本家安置。

肆、本家家童入家程序：

一、入家評估會議，由本家主任、教保組長、社工員/社工師、心輔員/心理師組成，必要時並得邀請專業督導列席。入家會議，則由本家主任、教保組長、社工員/社工師、心輔員/心理師、保育/生輔員組成。

二、本家接獲入家申請後，當即由社工員/社工師審核，應請轉介者提供轉介單或說明案家狀況；若符合本家入家標準者，約定面談與訪視時間，社工員/社工師深入訪談、調查後作成評估報告進行入家評估會議。

三、經由入家評估會議確定安置之家童，由教保組長召開入家會議，協調家童入家事宜，並由社工員/社工師與案家及轉介單位聯繫，瞭解入家準備之情況。

四、符合本家安置之家童，社工員/社工師應與案家或轉介單位聯繫並確認家童參觀本家時間。

五、本家與案家或轉介單位確認入家時間並辦理家童入家手續。

六、本家建立家童檔案。

伍、若經評估不符合本家安置之個案，社工員/社工師得提供轉介相關資源或機構。

陸、本辦法未規定事項，悉依有關規定辦理。

柒、本家『家童入家流程圖』詳見附件。

捌、本辦法經家務會議公布後施行，修改時亦同。

（附件）家童入家流程圖：

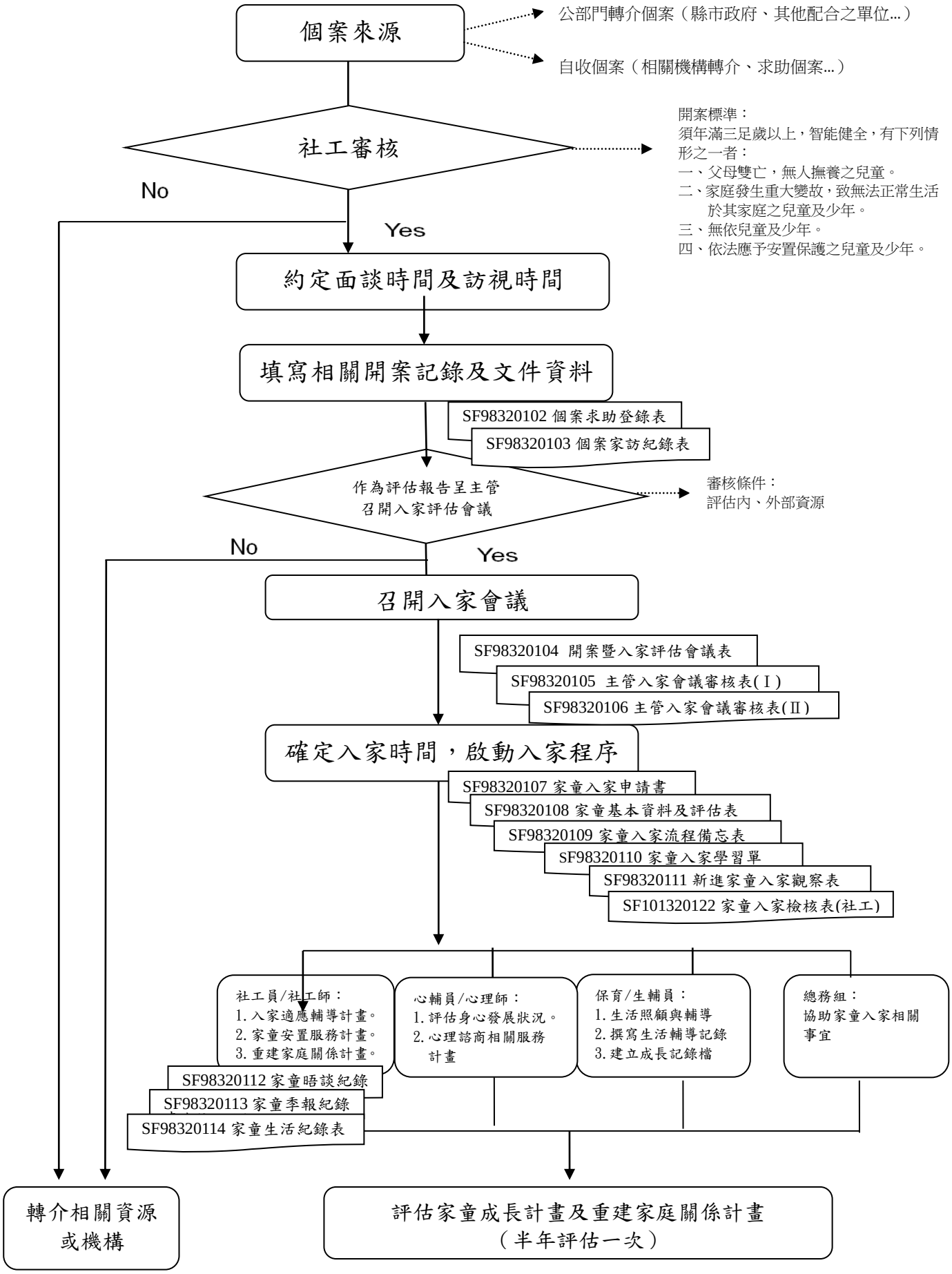
個案來源
公部門轉介個案（縣市政府、其他配合之單位…）
自收個案（相關機構轉介、求助個案…）
社工審核
開案標準：
須年滿三足歲以上，智能健全，有下列情形之一者：
一、父母雙亡，無人撫養之兒童。
二、家庭發生重大變故，致無法正常生活於其家庭之兒童及少年。
三、無依兒童及少年。
四、依法應予安置保護之兒童及少年。
No
Yes
約定面談時間及訪視時間
填寫相關開案記錄及文件資料
SF98320102 個案求助登錄表
SF98320103 個案家訪紀錄表
作為評估報告呈主管
召開入家評估會議
審核條件：
評估內、外部資源
No
Yes
召開入家會議
SF98320104 開案暨入家評估會議表
SF98320105 主管入家會議審核表(Ⅰ)
SF98320106 主管入家會議審核表(Ⅱ)
確定入家時間，啟動入家程序
SF98320107 家童入家申請書
SF98320108 家童基本資料及評估表
SF98320109 家童入家流程備忘表
SF98320110 家童入家學習單
SF98320111 新進家童入家觀察表
SF101320122 家童入家檢核表(社工)
社工員/社工師：
1. 入家適應輔導計畫。
2. 家童安置服務計畫。
3. 重建家庭關係計畫。
心輔員/心理師：
1. 評估身心發展狀況。
2. 心理諮商相關服務計畫
保育/生輔員：
1. 生活照顧與輔導
2. 撰寫生活輔導記錄
3. 建立成長記錄檔
總務組：
協助家童入家相關事宜
SF98320112 家童晤談紀錄
SF98320113 家童季報紀錄
SF98320114 家童生活紀錄表
轉介相關資源或機構
評估家童成長計畫及重建家庭關係計畫
（半年評估一次）